LEGENDE

MATERIELS EXISTANTS NON IMPACTES	
UTL X.X.X	Unité de Traitement Local
	Gâche électrique / ventouse
	Lecteur de badge
	Bouton poussoir d'ouverture
IS	Déclencheur manuel d'ouverture d'urgence
	Contact de position
MATERIELS EXISTANTS A DEPLACER	
	Lecteur de badge
	Bouton poussoir d'ouverture
	Contact de position
IS	Déclencheur manuel d'ouverture d'urgence
	Bandeau ventouse intégré dans la porte (fourniture et pose hors lot) à raccorder au système de contrôle d'accès
MATERIELS EXISTANTS A SUPPRIMER	
	Gâche électrique / ventouse
	Lecteur de badge
	Bouton poussoir d'ouverture
	Contact de position

L'ensemble du câblage entre l'UTL et ces équipements est à déposer. Le logiciel devra être mis à jour avec suppression de l'ensemble des équipements déposés.

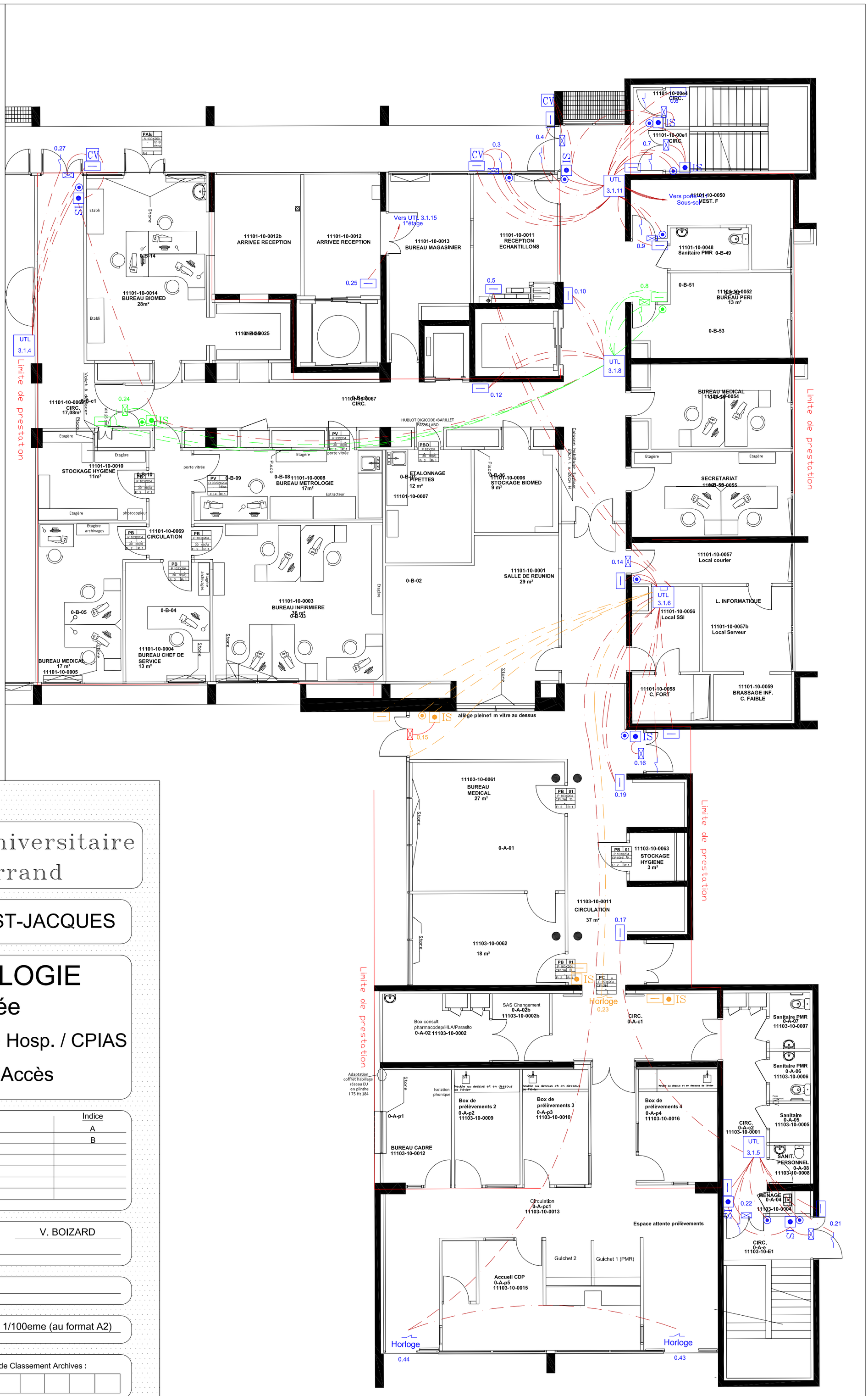

Centre Hospitalier Universitaire de Clermont-Ferrand

COMPLEXE HOSPITALIER ST-JACQUES

CENTRE DE BIOLOGIE

Rez-de-Chaussée

SUL - SP 6 : Bactério / Hygiène Hosp. / CPIAS

Plan projet Contrôle d'Accès

Date	Modifications	Indice
11/02/2026	Création plan projet	A
12/05/2026	Mise à jour suite déplacement porte 0.23	B

Dresse par :

Dessine par : V. BOIZARD

L'Ingenieur en chef :

Date :

Echelle : 1/100eme (au format A2)

N° Plan d'Affaire : 7/LABO/17040-2-02.03

N° de Classement Archives :